Dessin en Direct

TERRITOIRE À ÉNERGIE POSITIVE
11E RENCONTRES
TEPOS
GRANDS CAUSSES

Parc naturel régional des Grands Causses

11E Rencontres nationales Territoire à Energie POSitive

Recueil des dessins réalisés à Millau le 29/09/2021

Les droits d'utilisation des dessins sont réservés à Parc naturel régional des Grands Causses dans le cadre de la communication sur l'événement. (c) Sylvain Pongi, auteur, tous droits réservés.

Accueil des participants

TERRITOIRE À ÉNERGIE POSITIVE
11e RENCONTRES
TEPOS
GRANDS CAUSSES

TEPOS 11e

Bienvenue

welcome !

©Sylvain PONGÉ 01-31

Contexte: Accueil des participants.

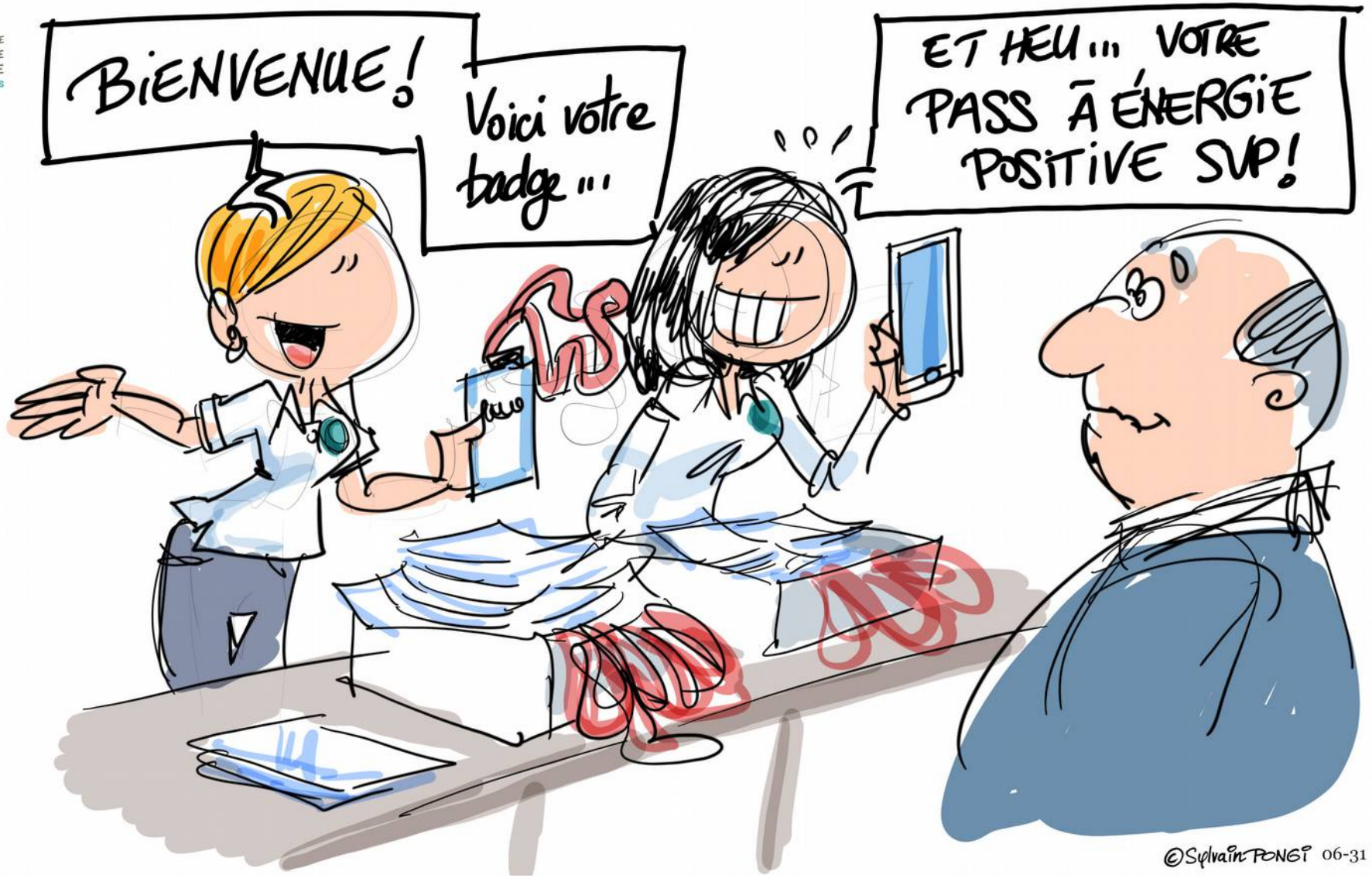

Contexte: Le rituel des badges à l'entrée s'adapte aux conditions sanitaires.

TERRITOIRE À ÉNERGIE POSITIVE
11e RENCONTRES
TEPOS
GRANDS CAUSSES

Contexte: Les participants entrent dans la salle.

Contexte: Un peu d'humour pour patienter.

Contexte: Un peu d'humour pour patienter.

TERRITOIRE À ÉNERGIE POSITIVE 11e RENCONTRES
TEPOS
GRANDS CAUSSES

TIMIT PASTIMIDE POUR FILMER LE POSITIF!

Contexte: L'événement sera suivi par TIMIT, une entreprise locale de production audiovisuelle.

TERRITOIRE À ÉNERGIE POSITIVE
11e RENCONTRES
TEPOS
GRANDS CAUSSES

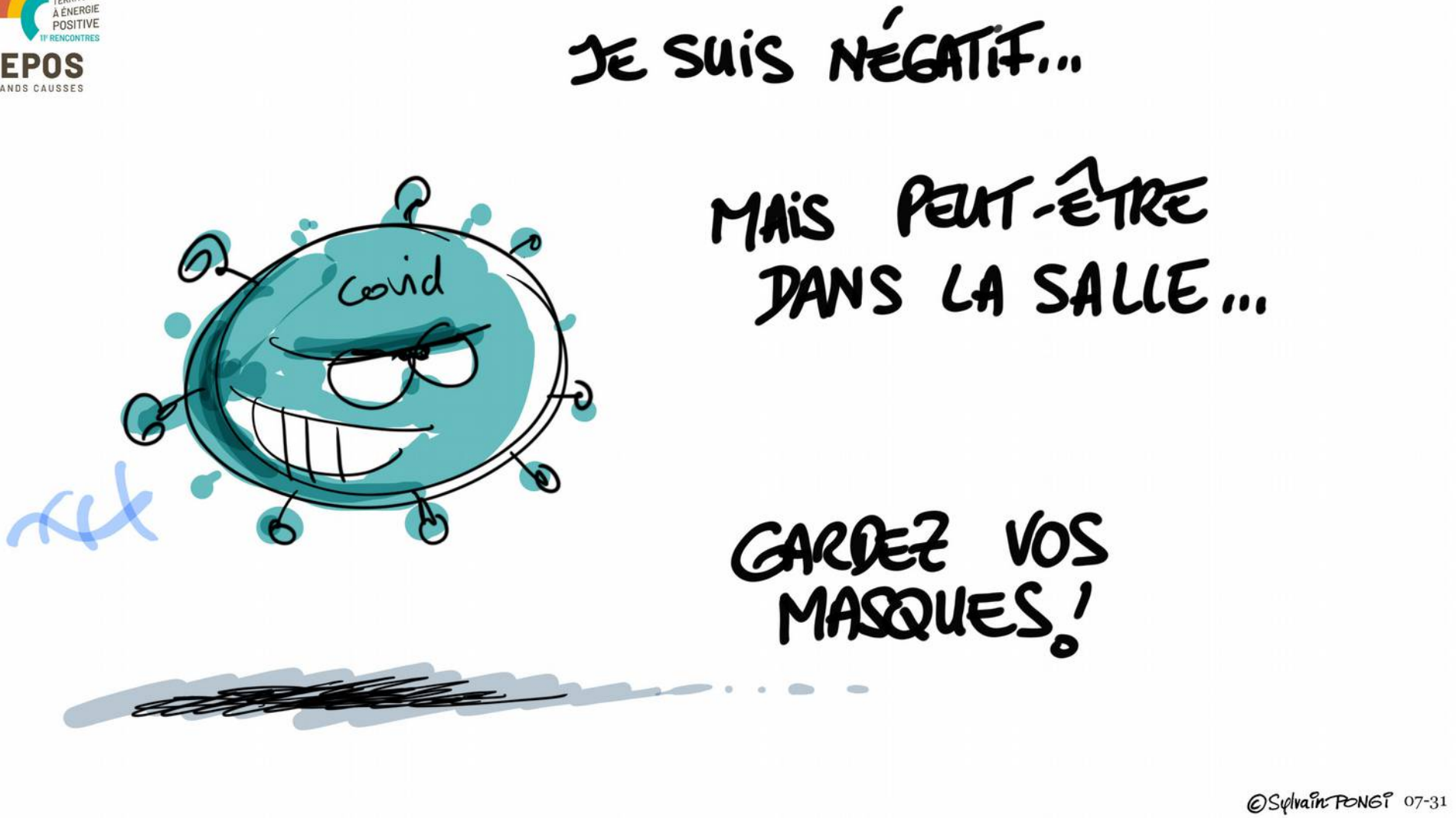

Contexte: Encore quelques consignes et nous démarrons les travaux.

Propos introductifs

Gérard DABAUDET, Maire du Mené, Emmanuelle GAZEL, Maire de Millau, Richard FIOL, Président du PNR des Grands Causses, Julien ROBILLARD, Jean-Pierre GOUDART, Co-Présidents du CLER – Réseau pour la Transition énergétique, Séverine PEYRETOUT, Elue référente énergie

TERRITOIRE À ÉNERGIE POSITIVE
11e RENCONTRES
TEPOS
GRANDS CAUSSES

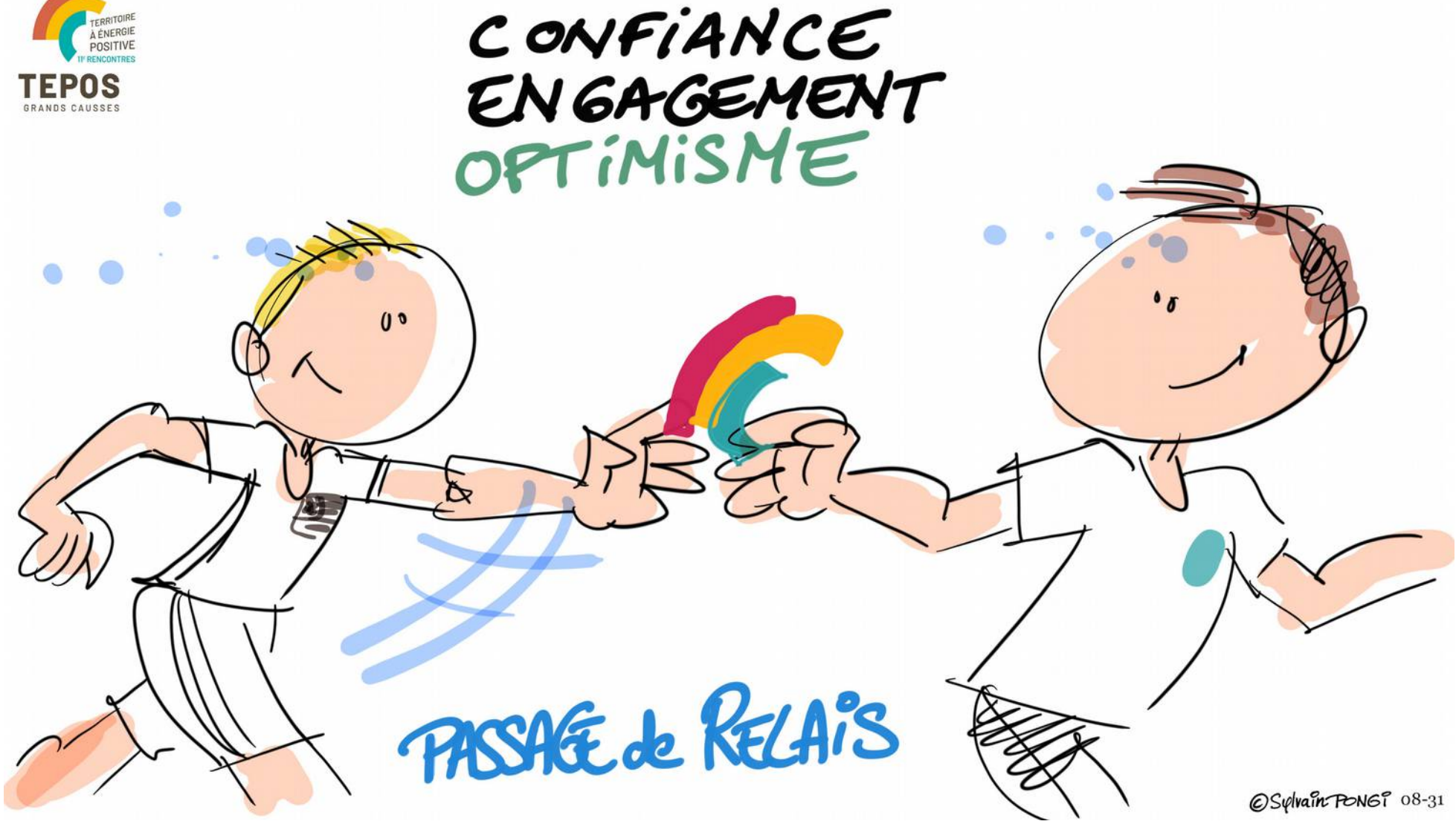

Contexte: La Bretagne passe le relais à l'Occitanie, et plus précisément à l'Aveyron !

Contexte: Ce qui donne lieu à un échange de bons procédés !

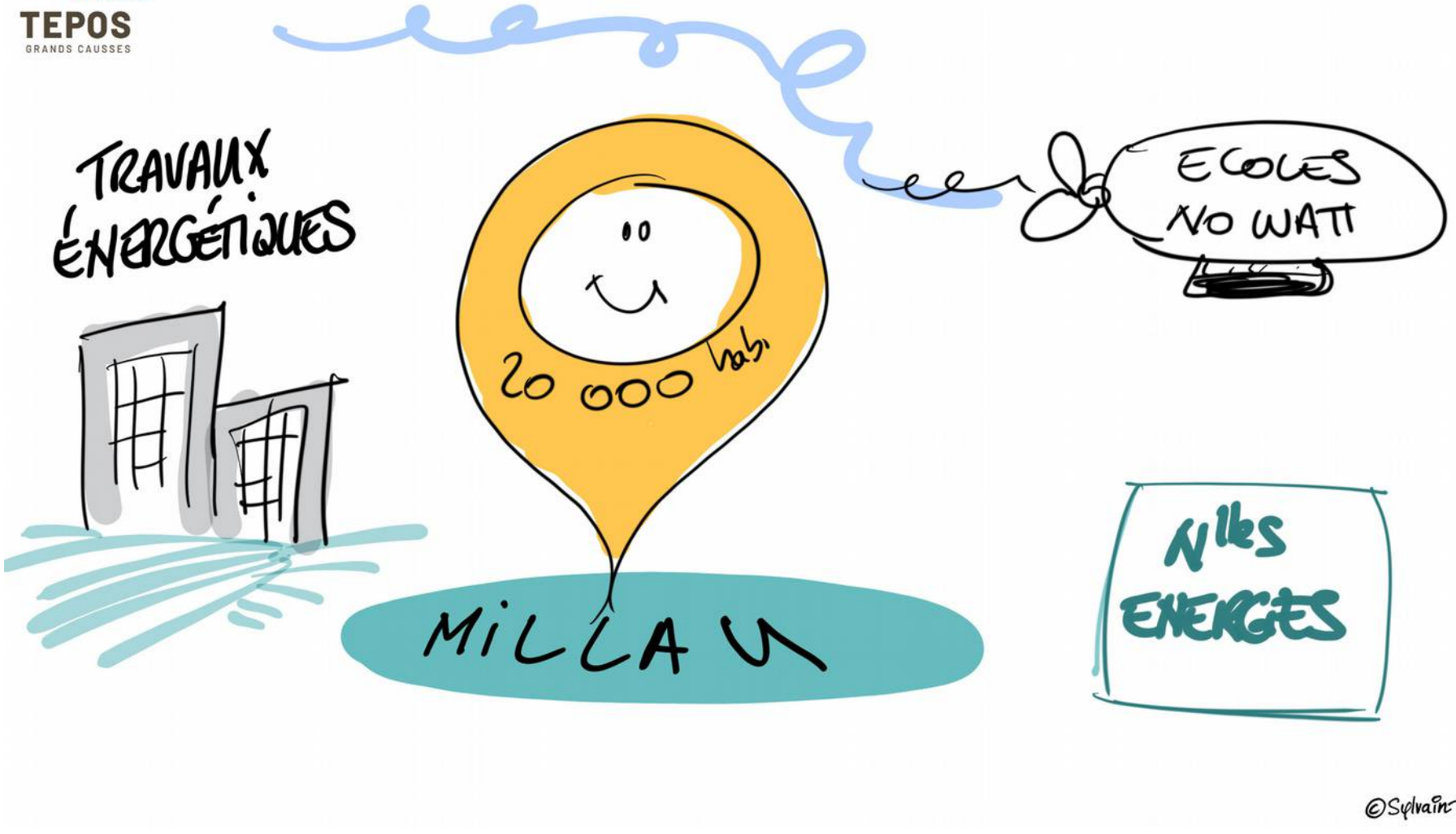

Contexte: Quelques chiffres et perspectives sur la ville de Millau.

TERRITOIRE À ÉNERGIE POSITIVE
11e RENCONTRES
TEPOS
GRANDS CAUSSES

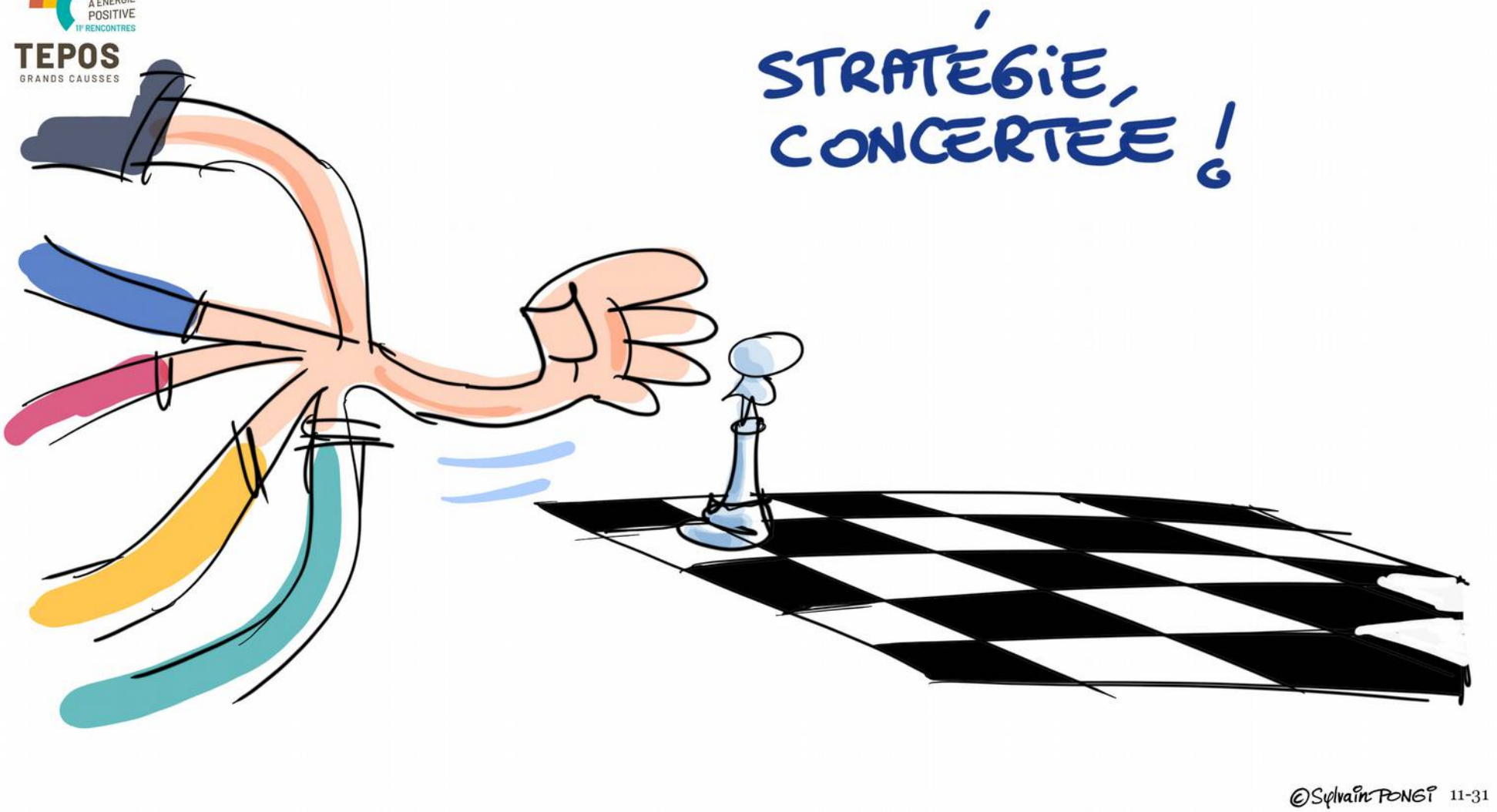

Contexte: Plusieurs acteurs mais une seule action pour plus d'efficacité.

TERRITOIRE À ÉNERGIE POSITIVE
11e RENCONTRES
TEPOS
GRANDS CAUSSES

Contexte: On a sûrement trop tendance à l'oublier.

TERRITOIRE À ÉNERGIE POSITIVE
11e RENCONTRES
TEPOS
GRANDS CAUSSES

Contexte: Il va falloir investir dans la com'.

Témoignage

Anne AUCLAIR, Chargée de mission, en transition.

Contexte: Mme Auclair se présente ; interprétation dessinée.

TERRITOIRE À ÉNERGIE POSITIVE
11e RENCONTRES
TEPOS
GRANDS CAUSSES

Contexte: Après plusieurs années au Canada, le retour en France n'a pas été évident pour Mme Auclair, heureusement le sens de son action était trouvé... ainsi que les atouts nationaux !

Prise de hauteur

José Bové, ancien député européen.

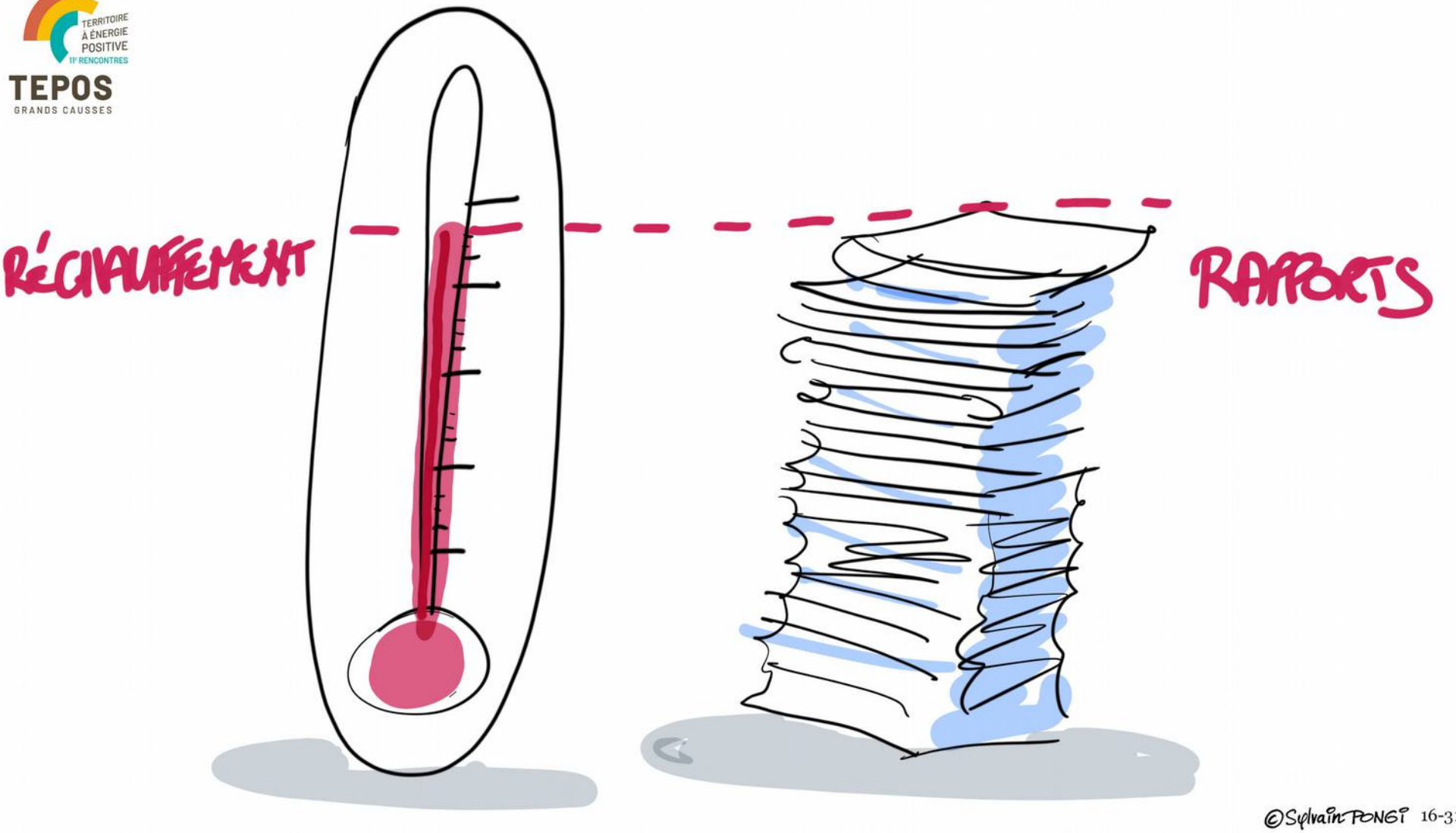

Contexte: La terre se réchauffe et les rapports s'accumulent en proportion. A quand l'action ?

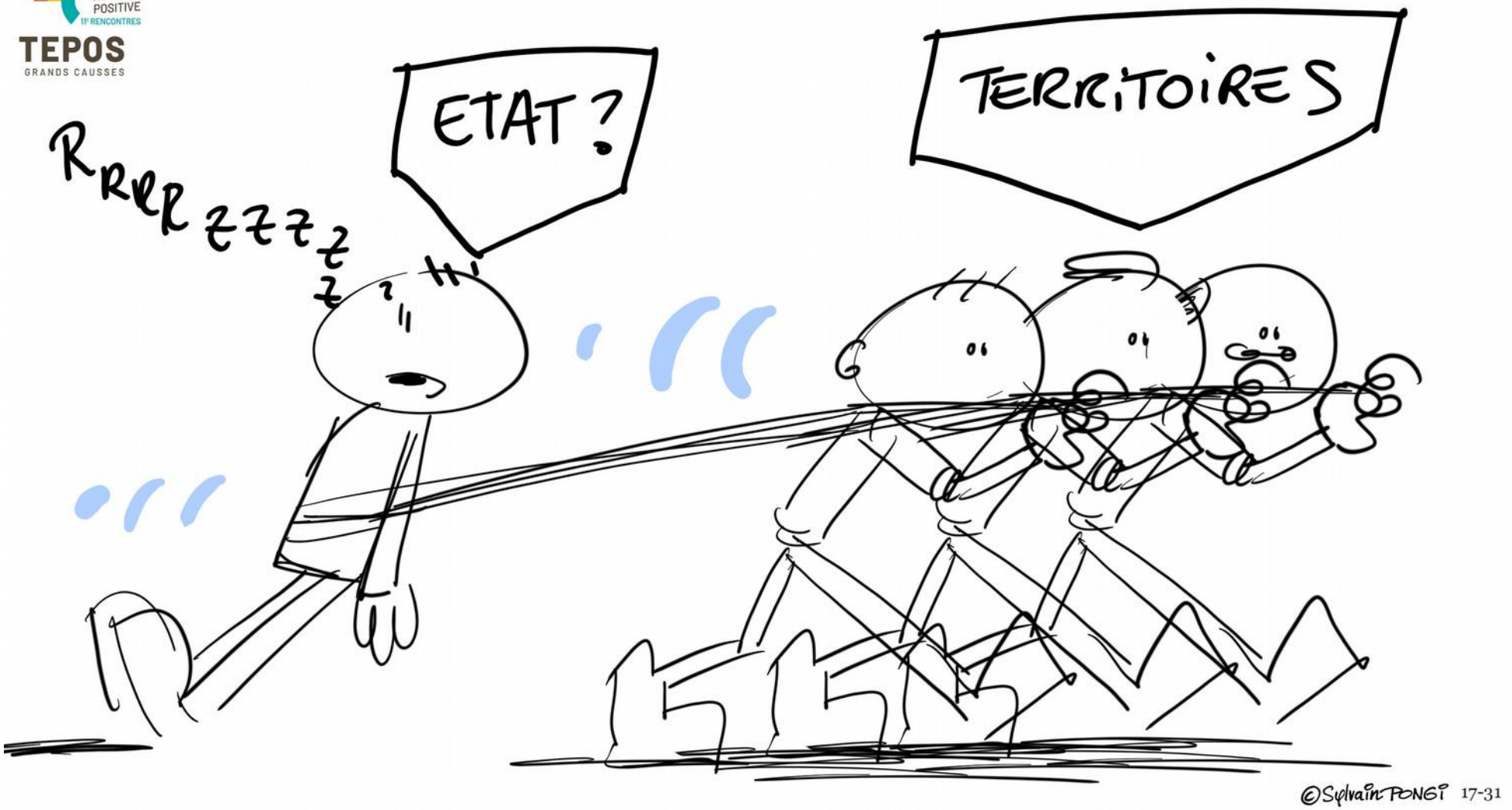

Contexte: Les territoires sont eux dans l'action et doivent entraîner l'Etat dans leur sillage.

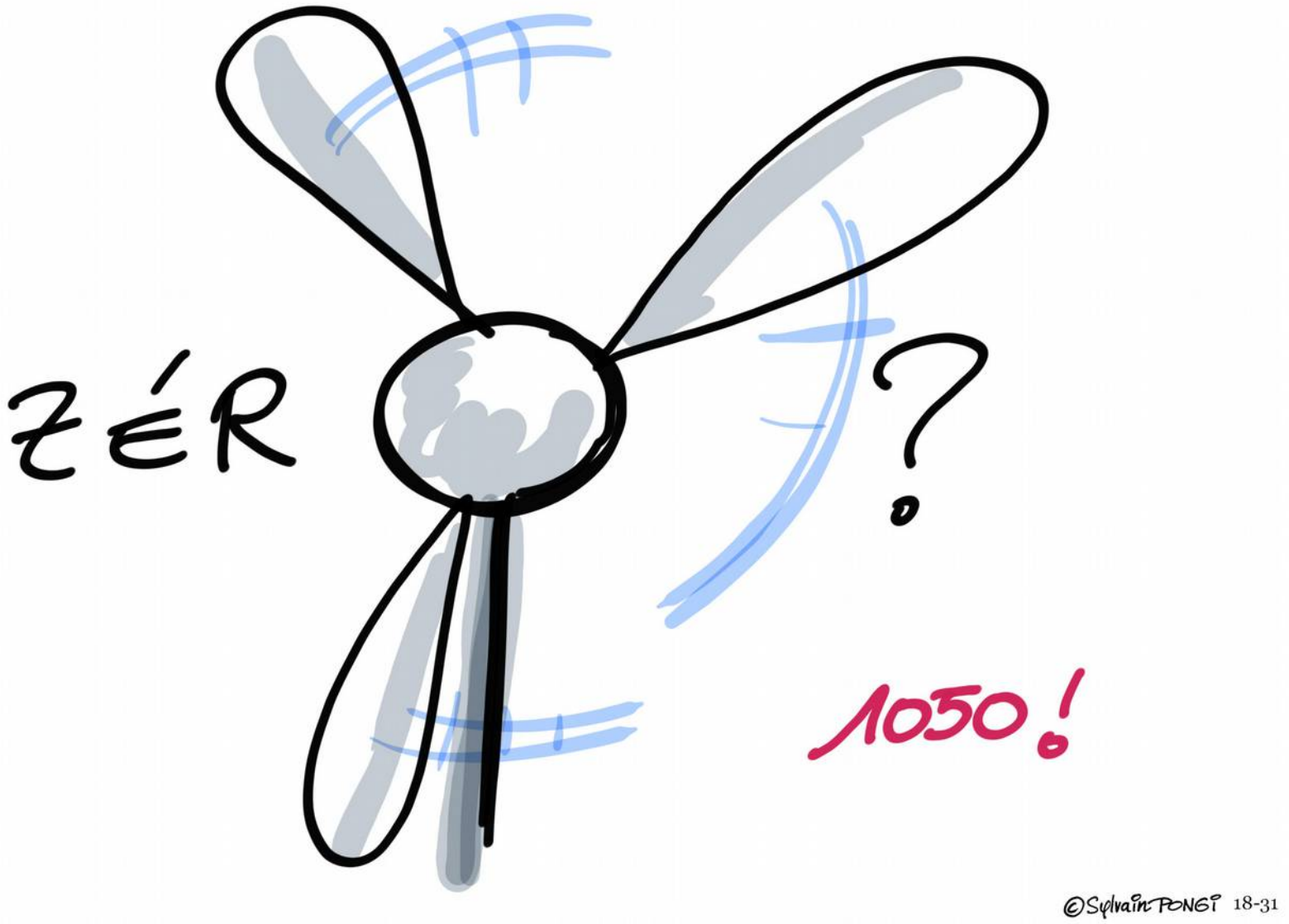

Contexte: Focus éoliennes : appel à intervenir sur l'instruction 1050 de l'armée qui interdit l'installation d'éoliennes à moins de 70km d'un radar de l'armée, soit sur + de 95% du territoire.

Table ronde : intégration des acteurs économiques dans le projet TEPOS

Emmanuel CACHOT, Directeur Général, Compagnie Eiffage du Viaduc de Millau
Marc SEVIGNE, Gérant, Entreprise SEVIGNE TP
Jean-Pierre LHOSTE, Directeur Industriel, Société des Caves

Contexte: Les infrastructures produisant les nouvelles énergies doivent s'adapter au territoire.
Proposition personnelle loufoque pour contourner le problème radar !

TERRITOIRE À ÉNERGIE POSITIVE
11e RENCONTRES
TEPOS
GRANDS CAUSSES

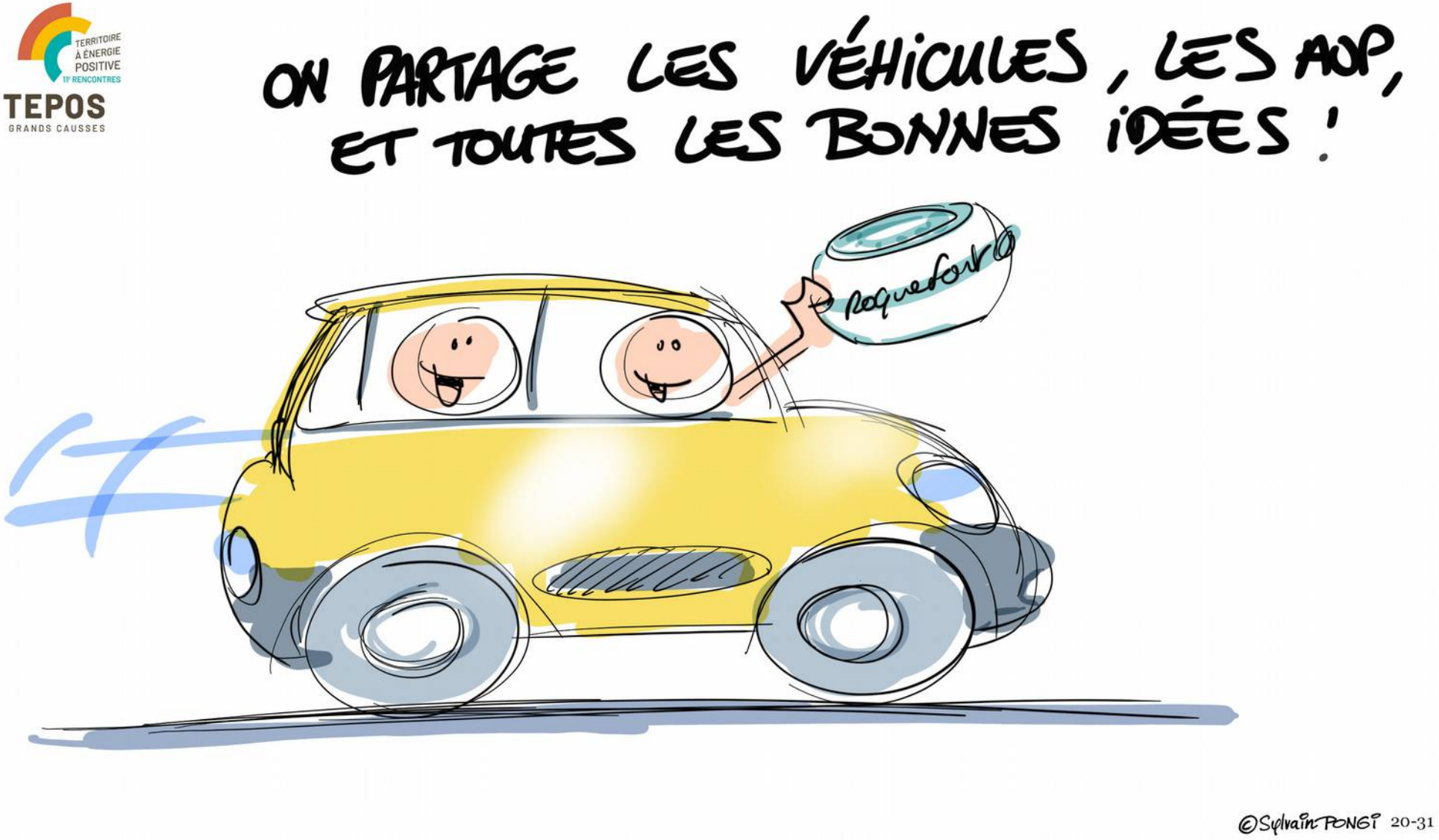

Contexte: Le « tout transport en commun » est difficilement envisageable ici comme dans toute zone rurale... Les caves de Roquefort ont facilité le covoiturage des employés.

Contexte: Les jeunes demandeurs d'emploi sont sensibles à l'environnement. Les entreprises doivent se remettre en cause car cela devient un atout dans un territoire rural engagé !

TERRITOIRE À ÉNERGIE POSITIVE
11e RENCONTRES
TEPOS
GRANDS CAUSSES

Contexte: Au sens propre comme figuré ; témoignage d'un partage de réseau entre plusieurs entreprises, gain économique et énergétique à la clé !

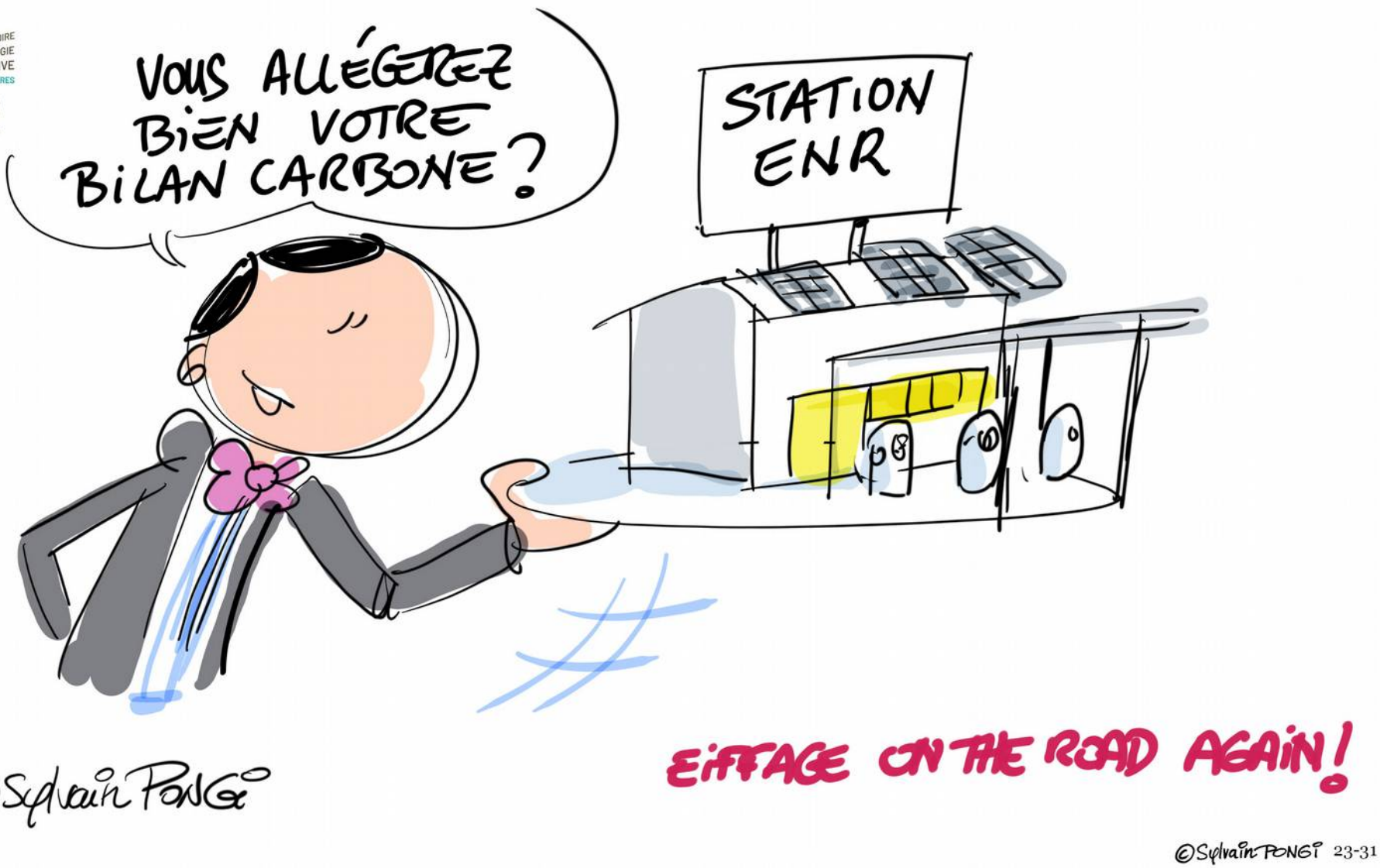

Contexte: Eiffage travaille son propre bilan carbone mais veut améliorer aussi celui de ses usagers en proposant des stations à énergie renouvelable : H2, électricité...

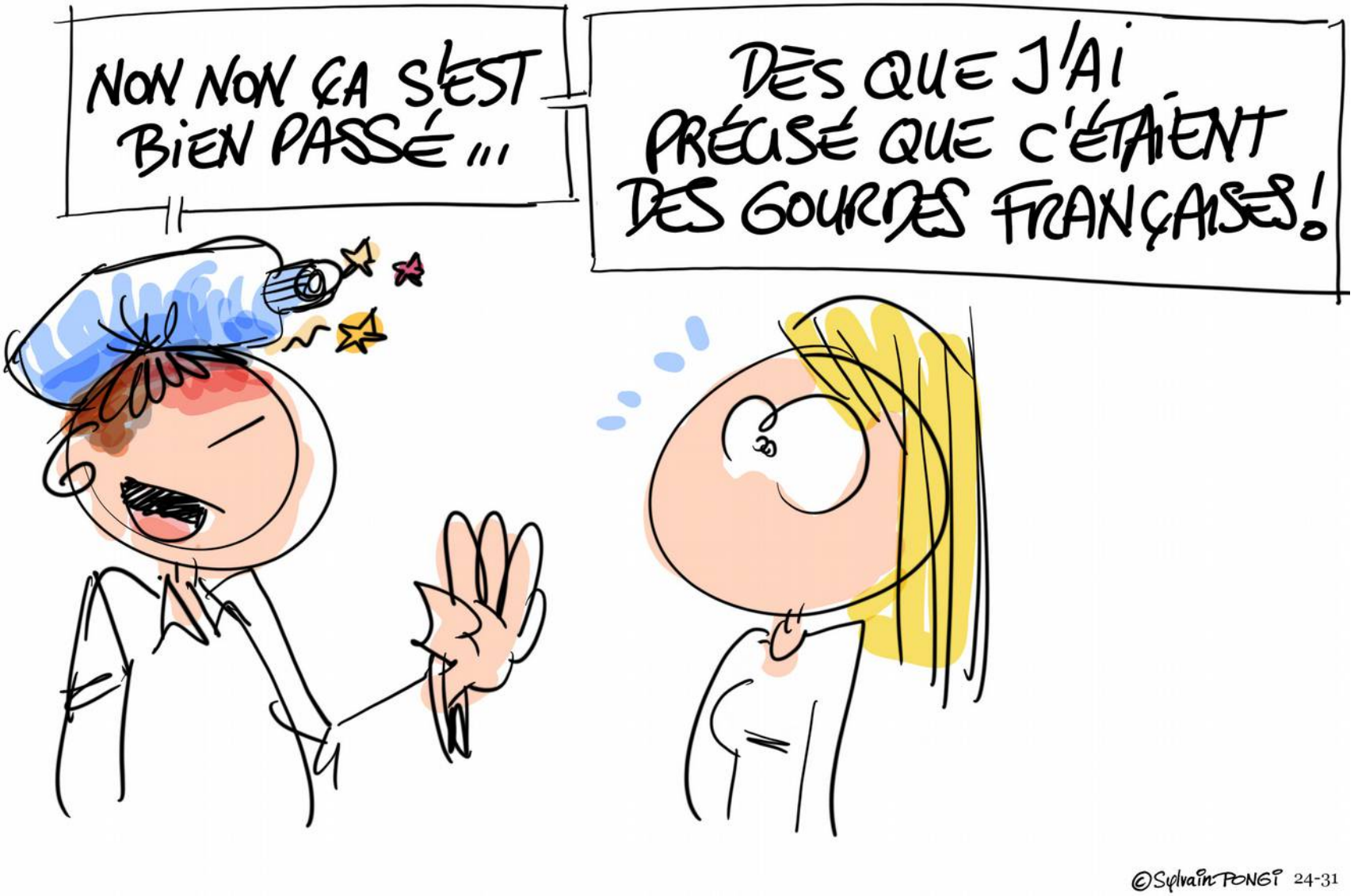

Contexte: L'implication du personnel dans des pratiques simples permet de changer les états d'esprits ; exemple avec l'équipement en gourdes et l'abolition des bouteilles plastiques.

TERRITOIRE À ÉNERGIE POSITIVE
11e RENCONTRES
TEPOS
GRANDS CAUSSES

Contexte: A intégrer au schéma stratégique de toute entreprise !

Contexte: Dans bien des cas, la commande publique privilégie encore les prix les plus bas ; un peu d'exemplarité ne ferait pas de mal et soutiendrait les entreprises qui jouent le jeu en RSE.

TERRITOIRE À ÉNERGIE POSITIVE
11e RENCONTRES
TEPOS
GRANDS CAUSSES

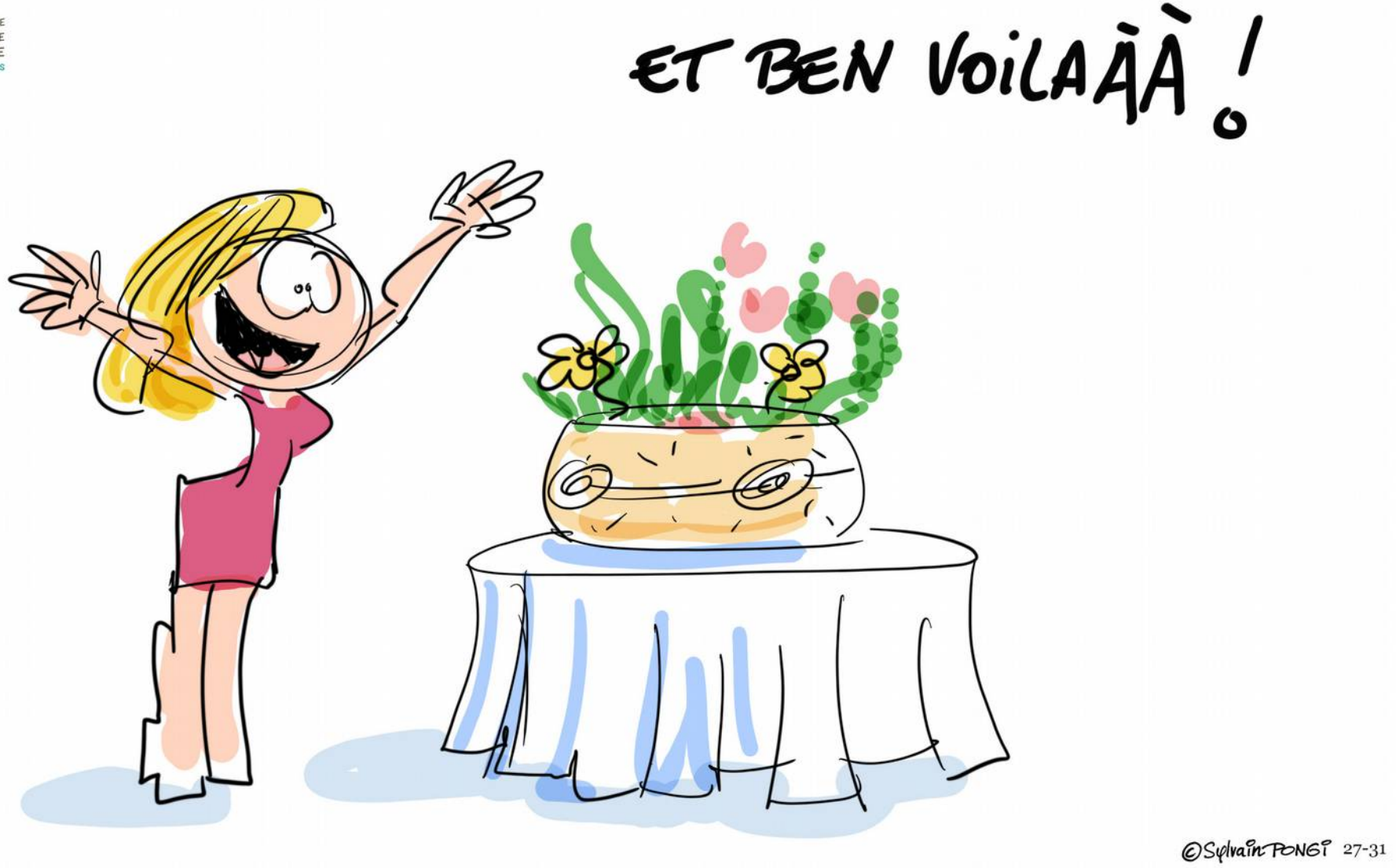

Contexte: Question du public : à quand un roquefort végétal ? Pas pour demain, et ne se trompe-t-on pas de combat ?

Témoignage

Anne-Sophie HENNION, Responsable du pôle transition / territoire, ALEC de l'Ardèche

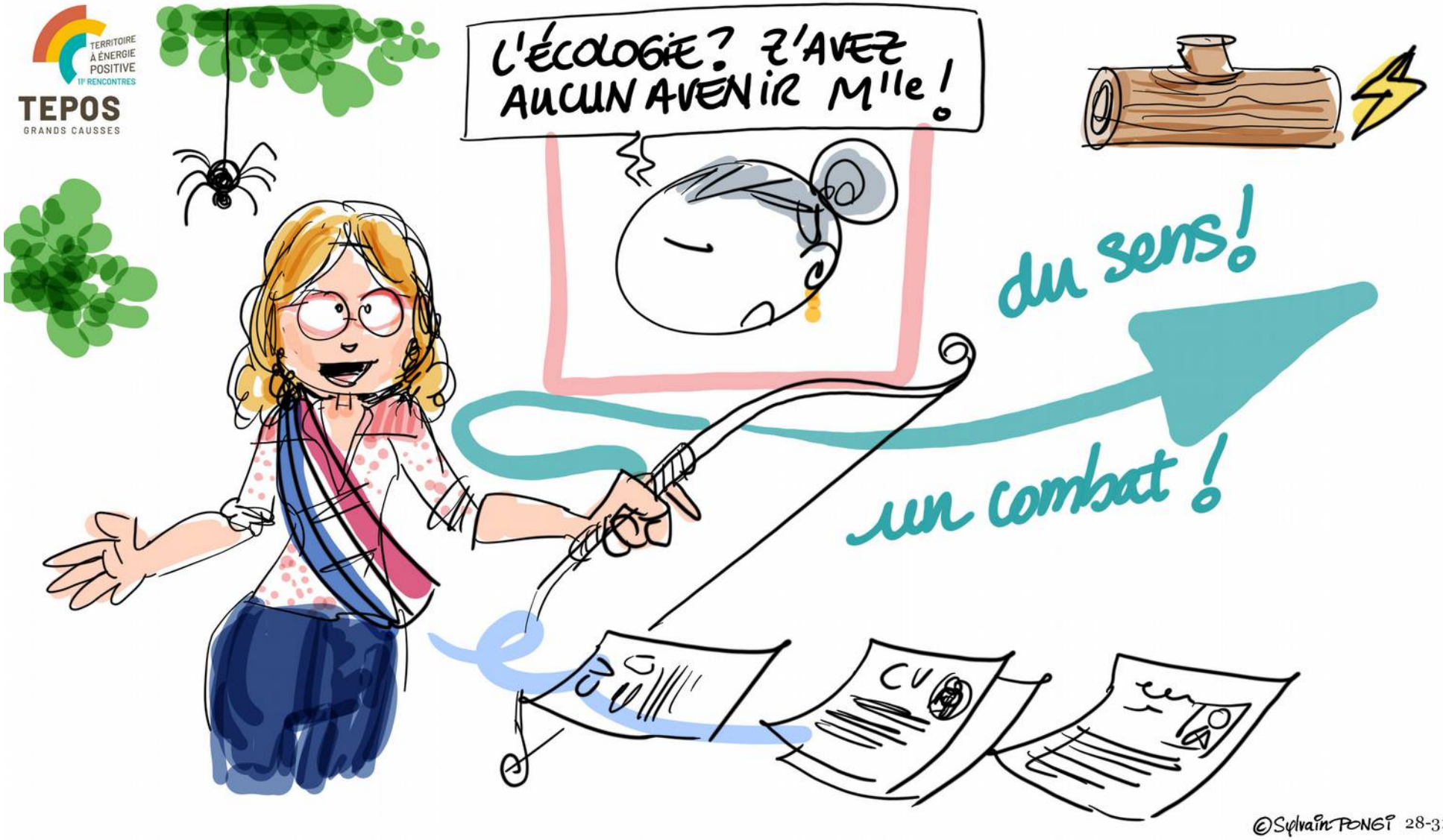

Contexte: Synthèse dessinée des propos.

Contexte: La bonne volonté ne manque pas, mais plus de clarté et de liberté d'action seraient bienvenues.
Un ressenti largement partagé (et applaudi) par la salle...

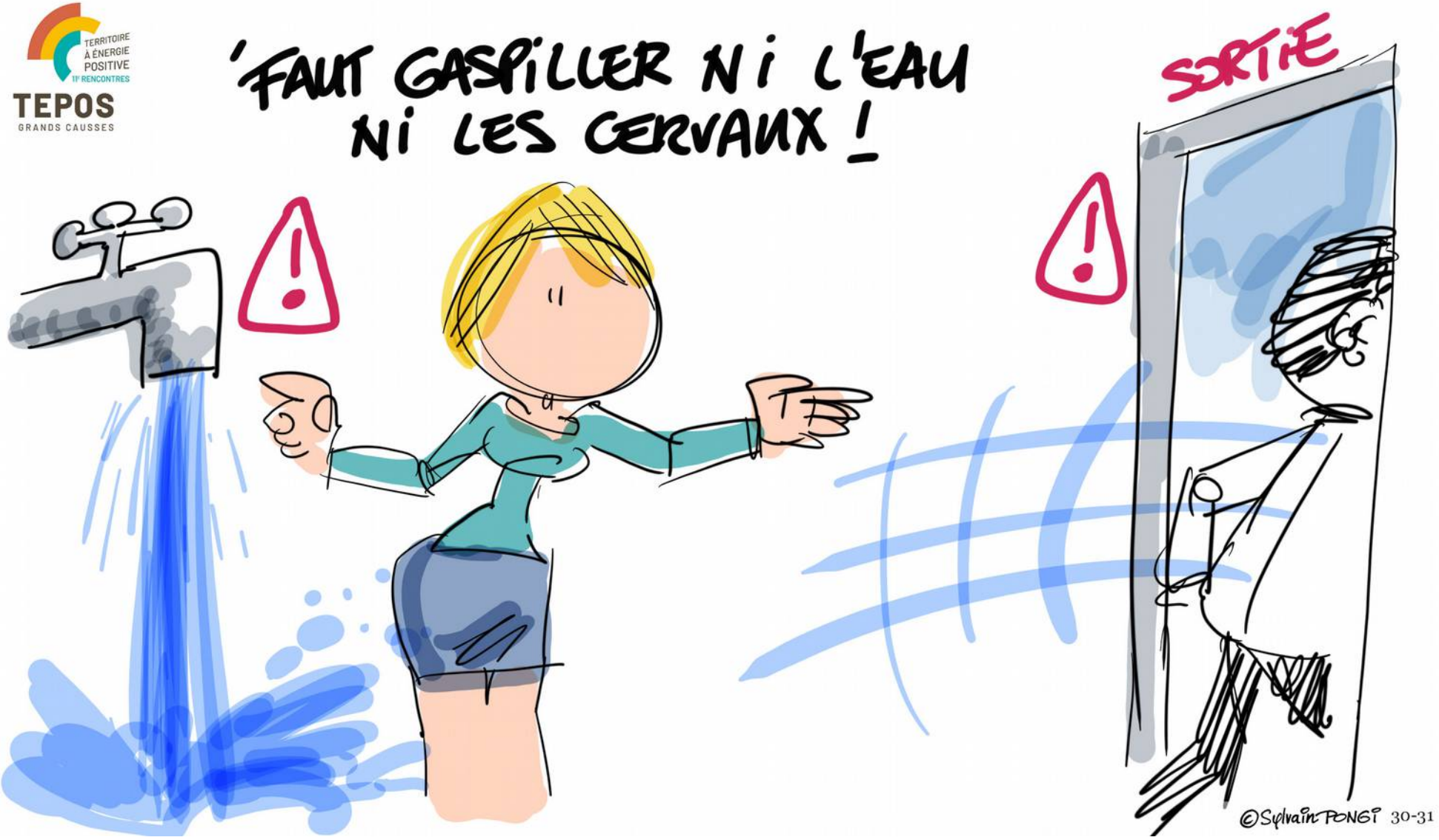

Contexte: … car le risque est de perdre de précieuses compétences !

Contexte: Fin des travaux et départ pour les visites guidées ; chacun rejoint son groupe.

Retrouvez les dessins de Sylvain Pongi, auteur-illustrateur:

https://www.sylvain-pongi.com

06 95 29 07 57

sylvain.pongi@gmail.com

Recevez « Ca Grimpe ! », la newsletter dessinée mensuelle, sur simple demande courriel.